

Příroda Slovického vrchu je tu pro všechny

Ondřej Peksa

Ekocentrum Pár kapek, z. s.

Slovický vrch dobřany

Create PDF files without this message by purchasing novaPDF printer (http://www.novapdf.com)

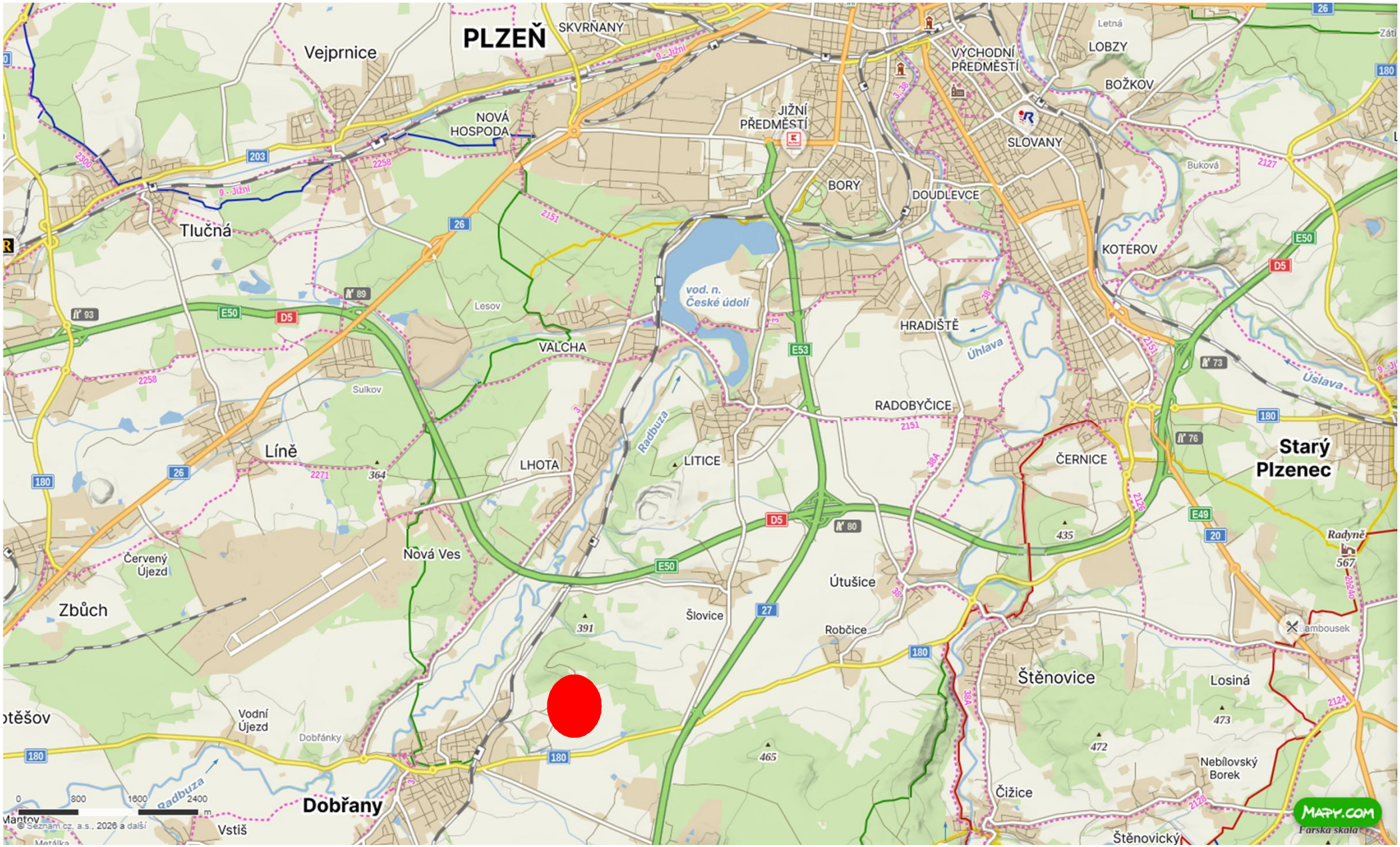

Create PDF files without this message by purchasing novaPDF printer (http://www.novapdf.com)

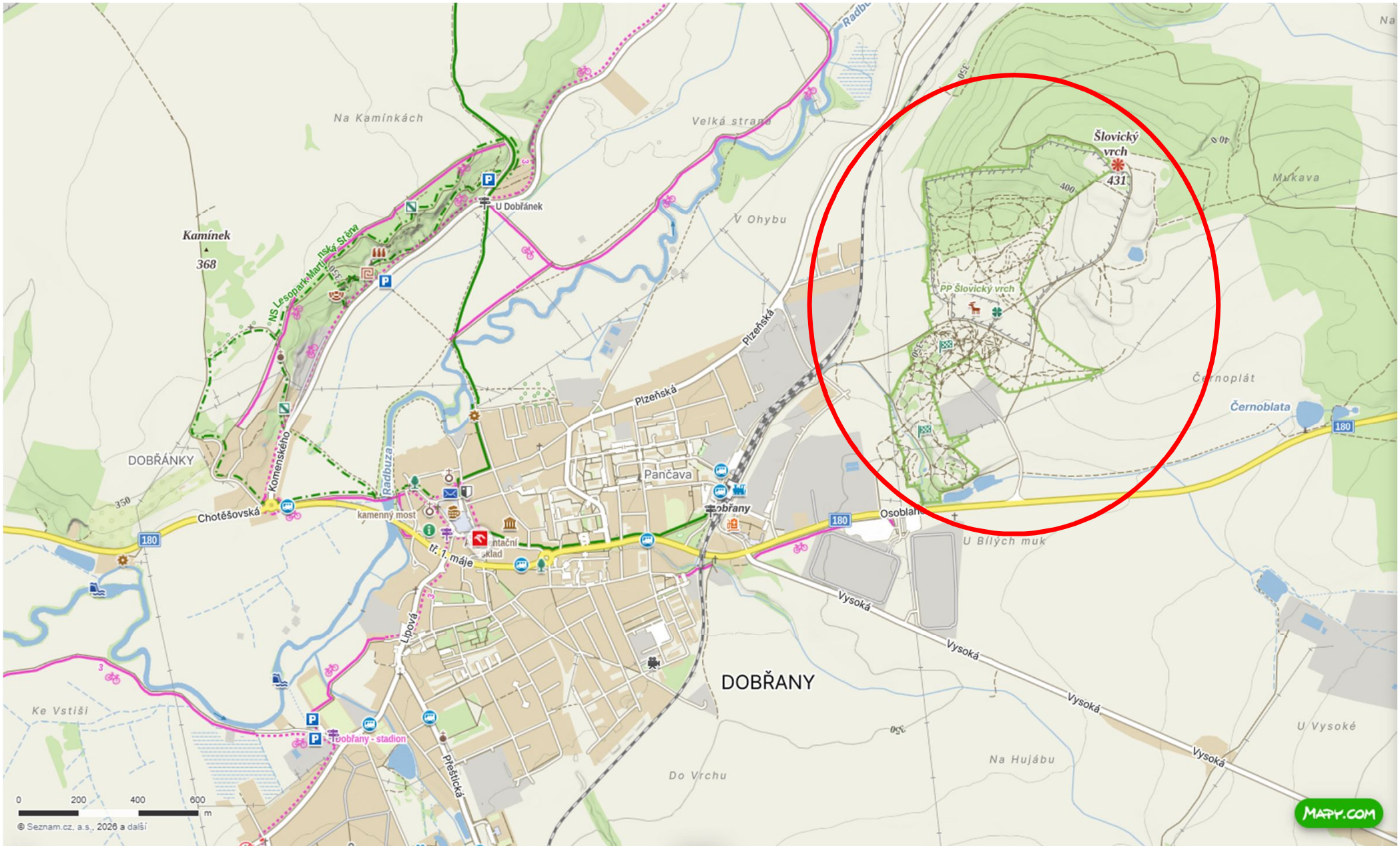

Create PDF files without this message by purchasing novaPDF printer (http://www.novapdf.com)



Create PDF files without this message by purchasing novaPDF printer (http://www.novapdf.com)



Create PDF files without this message by purchasing novaPDF printer (http://www.novapdf.com)



Archiv: Jiří Březina, zdroj: Vojensko.cz

Create PDF files without this message by purchasing novaPDF printer (http://www.novapdf.com)



Create PDF files without this message by purchasing novaPDF printer (http://www.novapdf.com)



Create PDF files without this message by purchasing novaPDF printer (http://www.novapdf.com)



Create PDF files without this message by purchasing novaPDF printer (http://www.novapdf.com)

Celková výměra

… původního vojenského cvičiště: cca 60 ha

… EVL: 29 ha

… PP: 41 ha



Díky vojenským aktivitám (do roku 1989) a následnému zarůstání brzděnému jen občasnými offroadovými pojezdy (do 2014) se vytvořila **mozaika stanovišť** v různé sukcesní fázi:

holá půda – 2 % plochy

trávníky – 9 %

rozptýlené křoviny – 47 %

zapojené křoviny – 42 %

Create PDF files without this message by purchasing novaPDF printer (http://www.novapdf.com)



Create PDF files without this message by purchasing novaPDF printer (http://www.novapdf.com)

Příroda Slovického vrchu je tu pro všechny, ...

...kteří tady žijí a jsou chráněni

Create PDF files without this message by purchasing novaPDF printer (http://www.novapdf.com)



Create PDF files without this message by purchasing novaPDF printer (http://www.novapdf.com)



Create PDF files without this message by purchasing novaPDF printer (http://www.novapdf.com)

Biodiverzita Slovického vrchu

€ – Lišejníky – 149 druhů (ohrožených: 24)

€ – Cévnaté rostliny – 550 (ohrožených: 30)

€ – Pavouci – 105 (ohrožených: 3)

€ – Hmyz (ohrožených: 25 ze zkoumaných skupin):

- střevlíci – 63
- vodní brouci – 10
- denní motýli – 55
- noční motýli – 161
- blanokřídlí – 102
- rovnokřídlí – 20

€ – Ptáci – 57

Create PDF files without this message by purchasing novaPDF printer (http://www.novapdf.com)

Příroda Slovického vrchu je tu pro všechny, ...

... kteří jí pomáhají

Create PDF files without this message by purchasing novaPDF printer (http://www.novapdf.com)



Create PDF files without this message by purchasing novaPDF printer (http://www.novapdf.com)



Create PDF files without this message by purchasing novaPDF printer (http://www.novapdf.com)









Create PDF files without this message by purchasing novaPDF printer (http://www.novapdf.com)











Create PDF files without this message by purchasing novaPDF printer (http://www.novapdf.com)

Patronáty



Create PDF files without this message by purchasing novaPDF printer (http://www.novapdf.com)

Příroda Slovického vrchu je tu pro všechny, ...

... kteří jí zkoumají

Create PDF files without this message by purchasing novaPDF printer (http://www.novapdf.com)

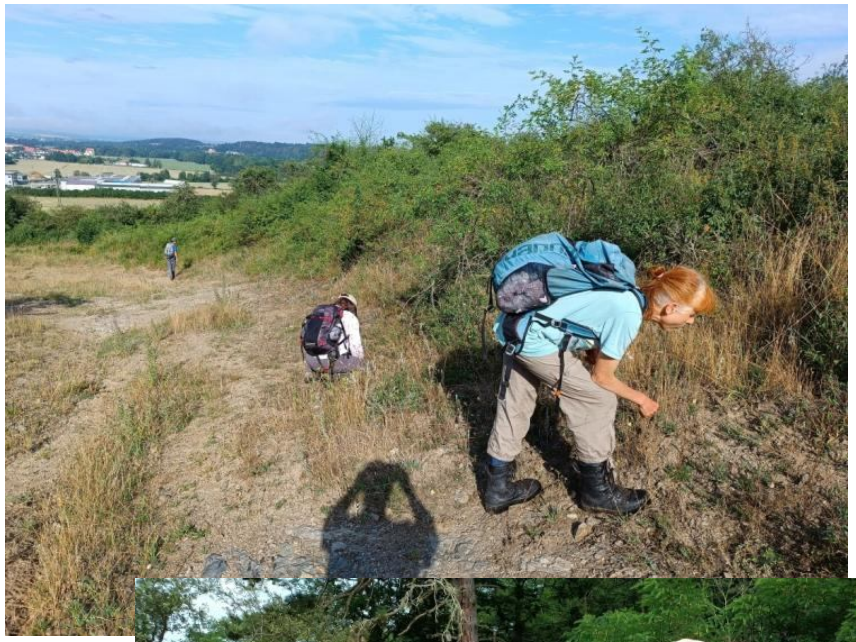





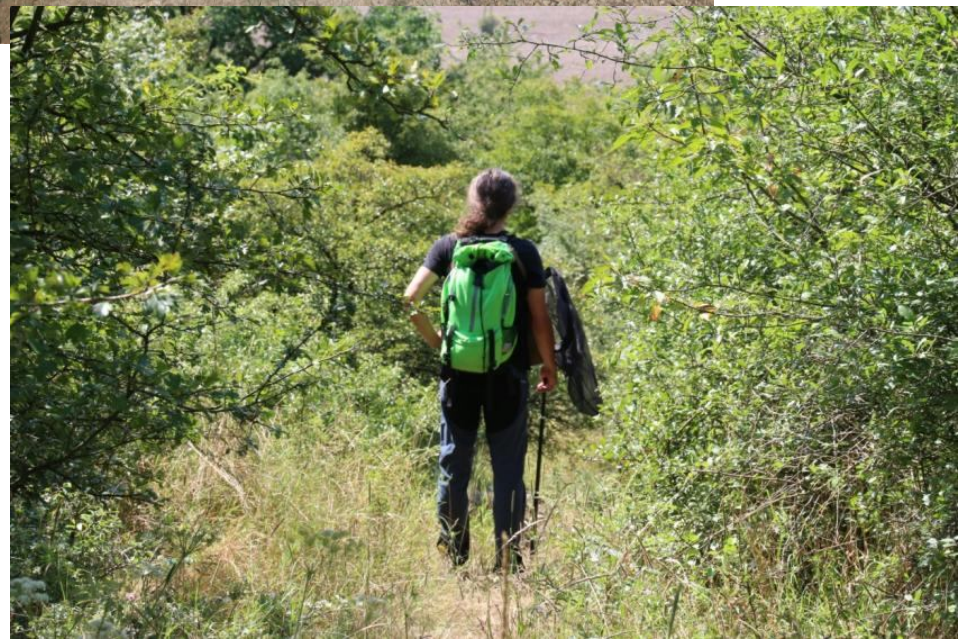

Create PDF files without this message by purchasing novaPDF printer (http://www.novapdf.com)

SBORNÍK

ZÁPADOČESKÉHO MUZEA V PLZNI

PŘÍRODA

ISSN 0232 – 0738

131

Příroda Šlovického vrchu

Nature of Šlovický vrch

Editor: **Ondřej Peksa**

Západočeské muzeum v Plzni | 2025

Create PDF files without this message by purchasing novaPDF printer (http://www.novapdf.com)

OBSAH

Novodobá historie Šlovického vrchu (s důrazem na ochranu přírody a management) 5
Ondřej Peksa

Lišejníky přírodní památky Šlovický vrch 21
Ondřej Peksa

Vliv managementu na flóru a vegetaci bývalého vojenského cvičiště Šlovický vrch u Dobřan 37
Ivona Matějková, Sylvie Pecháčková

Pavouci (Arachnida: Araneae) Šlovického vrchu 131
Ivana Hradská

Hmyzí společenstvo přírodní památky Šlovický vrch u Dobřan 139
Jan Walter, Klára Bezděčková, Vlastimil Cihlář, Martina Hladová, Petr Klimeš, Martin Konvička, Michal Perlík, Pavel Potocký, Ivo Těťál, Stanislav Vodička

Ptactvo bývalého vojenského cvičiště Šlovický vrch v letech 2009 až 2023 161
Libor Schröpfer

Pokyny pro autory 169

Create PDF files without this message by purchasing novaPDF printer (http://www.novapdf.com)



Šlovický vrch bude slavit a vy můžete být u toho

27. listopadu 2025 | 17:00
Farní stodola Dobřany

Všechny příznivce Šlovického vrchu srdečně zveme na seminář s přednáškami odborníků o probíhajících výzkumech a křest zbrusu nové publikace.

Sledujte facebook Šlovický vrch.

Pořádá Západočeské muzeum v Plzni, p. o., MKS Dobřany, Ekocentrum Pár kapek, z. s.

Program semináře

17:00 - 17:15	**Úvodní slovo** **Křest sborníku z výzkumu Šlovického vrchu**
17:15 - 17:30	**Jiří Koptík: Bývalé vojenské prostory jako klenoty evropské přírody**
17:30 - 17:50	**Ondřej Peksa: Novodobá historie Šlovického vrchu**
17:50 - 18:05	**Sylvie Pecháčková a Ivona Matějková: Karneval kytek na Šlovickém vrchu**
18:05 - 18:15	**Ondřej Peksa: Přehlížená biodiverzita aneb Lišejníky Šlovického vrchu**
18:15 - 18:25	přestávka
18:25 - 18:40	**Ivana Hradská: Pavouci Šlovického vrchu**
18:40 - 18:55	**Jan Walter: Hmyz Šlovického vrchu**
18:55 - 19:10	**Vladimír Melichar: Monitoring obojživelníků na Šlovickém vrchu**
19:10 - 19:25	**Libor Schröpfer: Ptactvo Šlovického vrchu**
19:25 - 19:40	**Barean Witkó: Hřebčí stádo a přirozené podmínky chovu koní**
19:40 - 19:55	**Michaela Dvořáková: Defekace hřebců v souvislosti s hierarchií**
20:00	**Zakončení semináře**

Účast na semináři je zdarma.
Seminář je určen pro všechny zájemce z řad odborné i laické veřejnosti.
Během semináře bude zajištěno sladké občerstvení, káva, čaj a voda.

Vstup do Farní stodoly je z Mánesovy ul., za 1. stupněm ZŠ Dobřany.

Create PDF files without this message by purchasing novaPDF printer (http://www.novapdf.com)

Příroda Slovického vrchu je tu pro všechny, ...

... kterým se zalíbí (jako kulisa)

Create PDF files without this message by purchasing novaPDF printer (http://www.novapdf.com)



Create PDF files without this message by purchasing novaPDF printer (http://www.novapdf.com)



T-34 (2018, 139 min, režie Alexej Sidorov, Rusko)

Create PDF files without this message by purchasing novaPDF printer (http://www.novapdf.com)



Trash Town (2019, 57 min, režie: Leoš Kastner, ČR, studentský film)

Create PDF files without this message by purchasing novaPDF printer (http://www.novapdf.com)

Příroda Šlovického vrchu je tu pro všechny ...

... ostatní, kteří jí mají (nebo budou mít) rádi

Create PDF files without this message by purchasing novaPDF printer (http://www.novapdf.com)



exkurze pro veřejnost



Create PDF files without this message by purchasing novaPDF printer (http://www.novapdf.com)

výukové programy



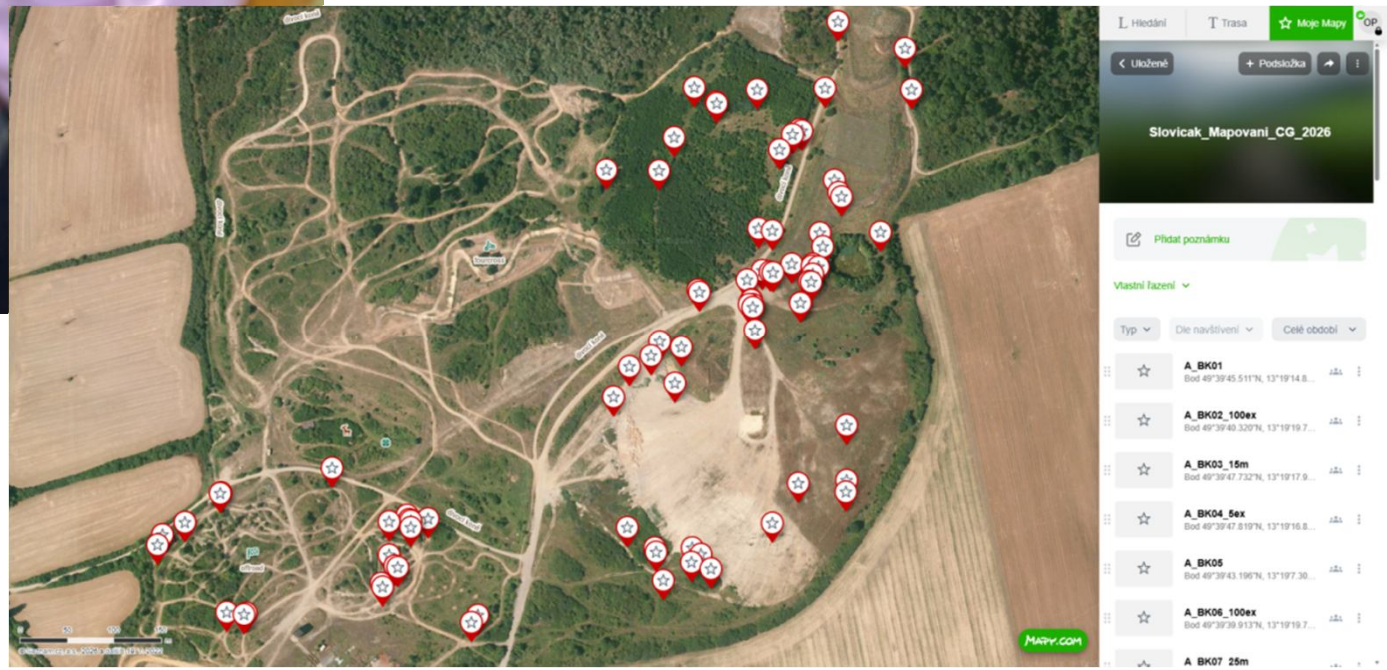

Create PDF files without this message by purchasing novaPDF printer (http://www.novapdf.com)

Kde se dozvíte víc?

Na exkurzi!

facebook Šlovický vrch
Sborník Západočeského muzea – Příroda 131 (2025)
videa ze semináře Fenomén Šlovický vrch (youtube kanál ZČM)

Plzeňský kraj: Tip na výlet: **Šlovický vrch u Dobřan** (natáčení 19. 1. 2021)
ZAK TV: **31. díl pořadu Ekologika** (21. 9. 2021)
ČT: díl pořadu Občanské noviny – **Tanky a koně** (4. 10. 2022)
Prima TV: díl pořadu Prima Česko – **Šlovický vrch** (19. 7. 2023)
Prokop Pithart: díl pořadu Na dosah – **Jezdit v terénu a přitom chránit přírodu?!** (červen 2024)

Create PDF files without this message by purchasing novaPDF printer (http://www.novapdf.com)